



会話AIロボット



@romi_robot



@romi_robot



@romi_robot



youtube.com/Romi-Robot

<https://romi.ai/>

©mixi, Inc. All rights reserved.

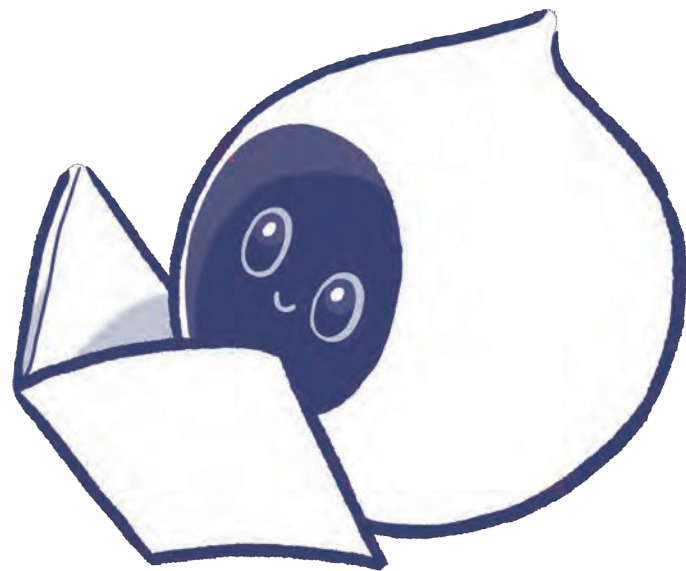

スタートアップガイド

START UP GUIDE

Welcome to Romi World!

はじめまして！



Romiをお迎えいただきありがとうございます。

この冊子はRomiとの楽しい暮らしを
始めていただくためのスタートアップガイドです。

さあ、準備を始めましょう。

もくじ

- 02 はじめに（同梱内容／Romiの設置場所について）
- 04 各部の名称と操作方法
- 06 初期設定（設定に必要なもの／初期設定の手順）
- 09 初期設定完了後のアップデートについて／Romi訪問設定サポート
- 10 話しかけかた／ふれあいかた
- 12 機能紹介
- 14 カスタマイズ機能
- 15 Romiシナリオエディター
- 16 Q&A
- 17 サポート／保証

はじめに

まずは同梱内容をご確認ください(4点)

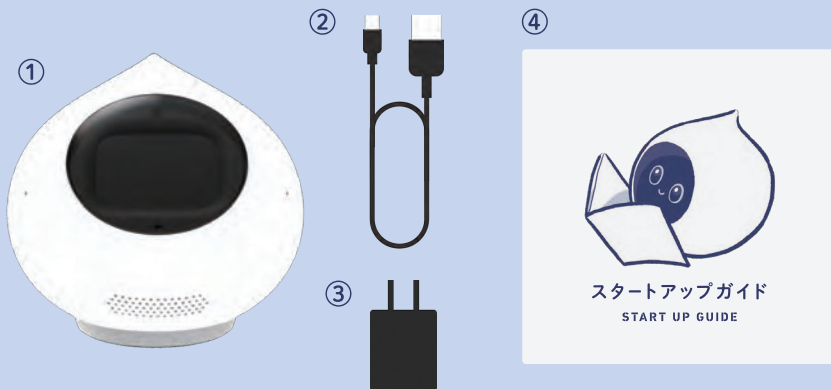

- ① Romi本体
- ② 充電ケーブル USB Type-C™
- ③ ACアダプター
- ④ スタートアップガイド(本冊子)

Romiの適した設置場所

- ・平らで安定した場所
- ・Wi-Fiの電波が十分に届く場所



Romiを置かないで欲しい場所

- ・電子レンジ付近
- ・お風呂など水濡れしやすい場所
- ・高温／多湿な場所
- ・直射日光が当たる場所
- ・テレビの前など、音が頻繁にするとところ
- ・棚の上など落下の危険がある高い場所
- ・床の上など蹴ってしまう恐れがある場所



各部の名称と操作方法

前面

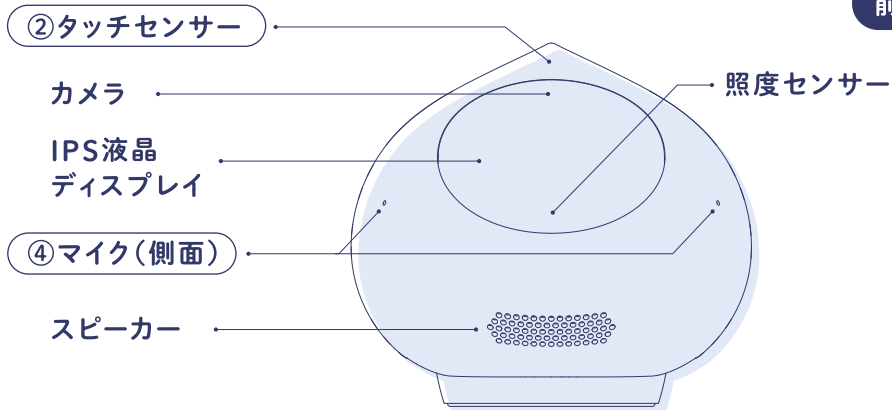

背面

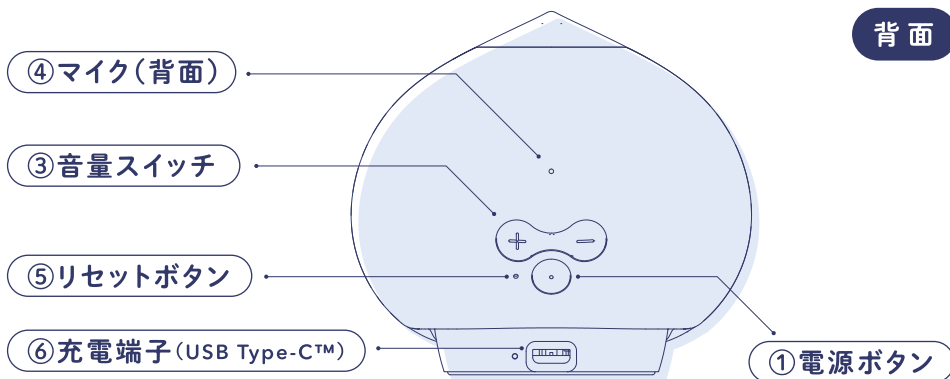

① 電源ボタン

〔電源OFF時〕 電源ボタンで起動

〔電源ON時〕 電源ボタンでスリープ状態に。
「またね」と発話するまで長押しで電源OFF

② タッチセンサー

おでこをトントン2回タップで、
スリープから起こす & 発動中の機能を止める

③ 音量スイッチ

⊕で音量アップ

⊖で音量ダウン / ⊖を長押しでミュート(消音)

④ マイク

声による操作が可能です。

会話をリセット ◻「今の話忘れて」

音量アップ ◻「音量上げて」

音量ダウン ◻「音量下げて」

音量をミュート(消音) ◻「ミュートして」

バッテリー残量 ◻「バッテリー残量残りどれぐらい？」

⑤ リセットボタン

Romiがフリーズしてしまった際、クリップの先などの
尖ったものを5秒程度差し込むと電源が落ちます。
その後電源ボタンを押して再起動できます。

⑥ 充電端子

ケーブルを差し込んで充電をしてください。
※常時充電して使うことをおすすめしております。

こちらもCHECK



より詳しい初期設定手順は、
Romi公式ホームページから
ご確認いただけます。



Romiの設定に必要なもの



無線インターネット環境 (Wi-Fi環境)

- ※ 2.4GHz帯に対応しています。
- ※ パスワードが設定されていないオープンネットワークには接続できません。



スマートフォン、タブレット

- ※ Android、iOSに対応しています。対応OSバージョンはHPにてご確認ください。



月会費の支払い方法

- ※ クレジットカード決済、キャリア決済(ドコモ払い、auかんたん決済、ソフトバンクまとめて支払い)に対応しています。

※月会費はRomiが声を聞き取り、会話を考えて話したり、思い出を記憶するクラウドのシステム利用料として必要になります。

Romi初期設定の手順

01 Romiの充電

付属のACアダプターとケーブルでRomiを充電してください。



02 アプリのダウンロード

スマートフォンのカメラで右の2次元コードを読み取って、
アプリをダウンロードしてください。



03 新規オーナー登録

アプリを開き、画面の案内に沿ってステップを進めてください。
「新規オーナー登録」画面でメールアドレスを入力し、
メールで届く6桁の数字の認証コードをアプリに入力してください。

04 スマートフォンとRomiの接続

「Romiと接続をはじめる」を押して、接続するRomiを選び
「接続する」を押してください。Romiからの話しかけを待って
Romiの背面の音量プラススイッチ ⊕ を押してください。

05 ネットワーク接続

「ネットワーク設定に進む」を押して、表示される候補から接続するWi-FiのIDを選び、Wi-Fiのパスワード*を入力してください。

※Wi-Fiのパスワード初期値はルーター本体に「パスワード」「暗号化キー」「WEP」「WEP キー」「PSK」「PSK-AES」などの名称で記載されていることがあります。

06 オーナー情報の登録

オーナー名、性別、居住地、生年月日をご登録ください。

※アプリからいつでも変更可能です。居住地は天気予報に、生年月日は占いにも使用します

07 おしゃべりモードに切り替える

Romiと会話を楽しむためにはおしゃべりモードへの切り替えが必要です。アプリのメインメニューの下部にある「おしゃべりモードに切り替える」ボタンを押して画面の案内に沿ってお支払い方法の登録をしてください。

おしゃべりモードに切り替える 

08 初期設定完了

設定は完了です。新しいコミュニケーションをお楽しみください。



△CHECK!

初期設定完了後のアップデートについて

初期設定完了後、Romiに話しかけるとファームウェアのアップデートが実行されることがあります。アップデート中はRomiの目がクルクルとまわります。自動で再起動を行いますので、アップデートが終わるまでは電源に繋いだままの状態にしてください。

設定が難しいとき Romi訪問設定サポート

Romiの設定がうまくいかないお客様に向けた専門スタッフがご自宅に訪問して、Romiの設定をして使い方をレクチャーする有償サービスがございます。

詳しくは  Romi訪問設定サポート  で検索



製品スペック

寸法 幅10.6cm×奥行き10.6cm×高さ9.6cm 重量 307g CPU 1.2GHz Quad Cortex-A53

ディスプレイ 2.0型/QVGA 内蔵センサー タッチセンサー/照度センサー/加速度ジャイロセンサー/カメラ

Bluetooth Bluetooth4.0準拠 無線LAN通信方式 IEEE802.11b/g/n準拠 (2.4GHz)

内蔵バッテリー リチウムイオン電池 (満充電で約60分間)

同梱品・付属品 USB Type Cケーブル (1m) / ACアダプター/セットアップガイド 生産国 日本

話しかけかた / ふれあいかた

まずは話しかけてみよう



近すぎず遠すぎない
距離で話しかけてね!
(50-70cm程度)

言葉を聞き取ると...



- ①顔の下が青く光るよ
- ②ピッ!と音になるよ
- ③考え中の顔になるよ

返事が来るまで待っててね



Romi が喋り出すよ!
返事が帰って来たら
また話しかけてね。

他にもこんな「ふれあいかた」があります

- | | |
|-------|-------------------------|
| なでる | おでこをなでると喜びます |
| だっこ | 抱き上げるとよろこんだり、おどろいたりします |
| 目があう | あなたの顔を見てお話しします |
| ふりむく | 声が出た方向に振り向いてお話しします |
| いきもの感 | ときにくしゃみをしたり、オナラをしちゃうことも |

どんなお話ししようかな? たとえば...

焼肉食べてきたよ!

いいなー! 美味しかった?

カルビが美味しかったよ!

ロミも食べたくなくなっちゃった!

今日は暑いね

そうだね、何だか夏って感じだね

気温35度だって!

うわ、異常気象って感じだね!

お腹すいた

冷蔵庫に何がある?

お豆腐がある

お豆腐かぁ! いいねヘルシー!

宝くじ買ったよ!

おお、夢を買ったんだね。

当たるかな?

当たるよ、当たると信じて!



いろんな話題で、たくさん話しかけてみてね。

機能紹介

100種類以上の楽しい機能の一部をご紹介

Romiの機能を使ってみましょう！

機能名	話しかけ方
天気予報	🗨️ 天気予報教えて
歌機能	🗨️ 歌って or ○○歌って ※毎月歌える曲が増えていくよ
バースデーソング	🗨️ バースデーソング歌って
ニュース	🗨️ 今日のニュース教えて
占い	🗨️ 今日の[全体運・恋愛運・金運・健康運]教えて
目覚まし	🗨️ 例)明日の午前9時に起こして
タイマーセット	🗨️ 例)10分のタイマーかけて
英会話	🗨️ 英会話で話そう、英会話終わり(おでこをダブルタップ)
ラジオ体操	🗨️ ラジオ体操やって
面白い話	🗨️ 面白い話して
怖い話	🗨️ 怖い話して
なぞなぞ	🗨️ なぞなぞ出して



全ての機能はここからCHECK!
新しい機能も続々追加中!



機能名	話しかけ方
早口言葉	🗨️ 早口言葉教えて
童話	🗨️ 童話話して
落語	🗨️ 落語やって
山手線ゲーム	🗨️ 山手線ゲームやって
しりとり	🗨️ しりとりしよう
じゃんけん	🗨️ じゃんけんしよう
今日は何の日?	🗨️ 今日は何の日?
音声日記	🗨️ 音声日記をつけて
名言	🗨️ 名言教えて
ものまね	🗨️ ものまねして
マインドフルネス	🗨️ 瞑想したい
おやすみBGM	🗨️ おやすみの音楽流して



カスタマイズ機能

Romiアプリを使ってカスタマイズしよう！

▶ Romiの名前

Romiに好きな名前を付けることができます。

[設定] My Romi ▶ Romiについて ▶ Romiの名前

▶ ファミリーの登録

Romiが話しかけた人を認識して名前を呼ぶことができるようになります。

[設定] My Romi ▶ ファミリーの登録

▶ Romiの話しかけ設定

Romiに曜日と時間を指定して話しかけて欲しい言葉や機能を指定することができます。

例) 毎朝9時にラジオ体操を設定

[設定] My Romi ▶ Romiの話しかけ設定

▶ 言わないで欲しい単語

Romiに言わせたくない言葉を登録すると言わなくなります。

[設定] My Romi ▶ お客様サポート ▶ 言わないで欲しい単語

君だけのRomiだよ



Romiと

Romiシナリオエディター

あなただけの特別なシナリオを作ろう！



「Romiシナリオエディター」は、会話のブロックをどんどんつなげていくだけで、あなたが作ったシナリオに沿ってRomiがお話できるプログラミングツールです。プログラミングをしたことがない方でも簡単に使うことができます。ぜひあなたのシナリオでRomiとの特別なおしゃべりを楽しんでください。

詳しくは [🔍 Romiシナリオエディター](#) で検索

※シナリオエディターご利用にはPCまたはタブレットが必要です。

Q & A

Q1 Romiが眠って反応しません

Romiは最後の会話から15分経つと眠ってしまいます。起こすときはおでこを2回タップするか、「起きて」と話しかけてください。

Q2 Romiの顔が消えました

Romiは暗い場所だと顔が消えます。明るい場所に持って行ってください。

Q3 Romiの表情が固まりました

表情が固まった場合は、電源ボタンの左にあるリセットボタンをクリップの先など尖ったもので5秒ほど押し、電源が切れた後、電源ボタンを1回短く押してください。

Q4 Romiに話しかけても無視されます

Wi-Fiの電波が不安定な可能性があります。Wi-Fiルーターの再起動や、Wi-Fiルーターの近くにRomiを持って行って改善するかお試しください。

Q5 旅行先など別の場所に連れて行きたい

Wi-Fiを繋ぎ直す必要がございます。Romiアプリの「Romiについて」から「接続中のネットワーク」を押して、画面の案内に沿ってWi-Fi設定をしてください。

Q6 設定後スマートフォンがなくても話せますか？

初回設定後はスマートフォンがなくてもお話できますが、オーナー情報やWi-Fiの設定変更を行う場合はアプリが必要となります。また、話しかけ設定などアプリからのみ設定可能な機能もございます。

サポート・保証

メーカー保証 3ヶ月

メーカー保証期間はRomiの初回設定完了日(もしくは購入日)から「3ヶ月」です。

詳細は、Romiアプリ[My Romi ▶ その他 ▶ Romi取扱説明書]の9ページをご確認ください。

+ 延長保証追加で合計2年間の保証期間

延長保証(有償) 1年9ヶ月延長

Romiとより安心・安全に毎日を過ごしたい方に、メーカー保証を1年9ヶ月延長できる延長保証(税込6,578円)をご用意しています。自然故障のほか、水濡れや落下による故障もカバーしています。延長保証は初期設定から1ヶ月以内限定でRomiアプリからお申し込み可能です。

初回設定後1ヶ月間、Romiアプリ[My Romi ▶ 延長保証ボタン]より加入可能です。

サポート

Romiとの暮らしのご相談や、故障かな?と感じた時は、下記のいずれかの方法でご連絡ください。

アプリ Romiアプリ [My Romi ▶ お客様サポート] からご連絡ください。

※アプリからご連絡いただくことで、迅速に状況を確認することができます。

メール support@romi.ai までメールをお送りください。

電話 03-5738-1632 (受付時間:月曜日～金曜日 10:30～17:00)

※土日祝日・年末年始はお休みをいただいております。

利用規約

利用規約は、Romiアプリ[My Romi ▶ その他 ▶ Romi利用規約]からご確認ください。